

# Salvador Cabello

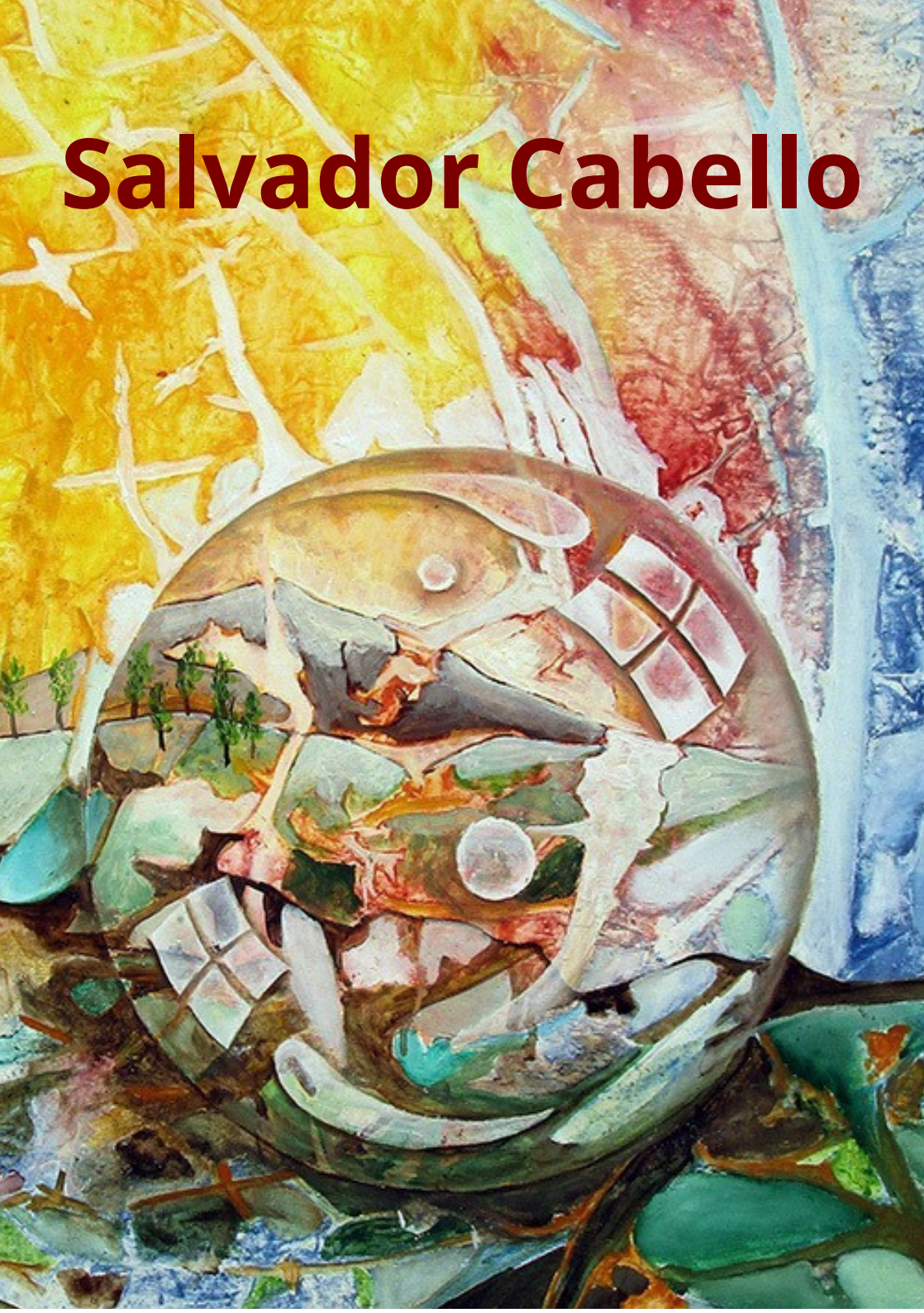



Que cada imagen abra una puerta.



## Presentación

La obra pictórica de Salvador Cabello es un territorio  
donde la naturaleza y la conciencia se encuentran.

Cada cuadro es una exploración de lo invisible:  
capas de color, raíces,  
fracturas y luces que dialogan entre sí como  
si fueran memoria viva de la tierra.

Texturas orgánicas, transparencias, redes que  
recuerdan a tejidos vegetales o minerales...  
Todo se entrelaza creando un lenguaje propio  
y reconocible.

El trabajo de Salvador invita a mirar  
de otra forma: a detenerse  
en lo que vibra bajo la superficie, a sentir  
cómo la luz atraviesa incluso las grietas,  
a descubrir que lo natural no es solo un entorno,  
sino un estado del alma.

Sus cuadros son, en esencia, un puente entre el  
mundo exterior y el mundo interno.

Pinturas que respiran, que abren espacios, que despiertan.  
Obras que hablan del origen, de lo vivo, de la transformación.

Una invitación a entrar en un universo  
donde la pintura no se contempla.  
Sana y abre puertas en tu conciencia.



# SALVADOR CABELLO

ARTISTA

[www.salvadorcabello.com](http://www.salvadorcabello.com)

[www.salvadorcabello.es](http://www.salvadorcabello.es)





Blancos  
83 x 62 cm  
Oleo sobre madera.



Eres una luna de arena  
Hecha de luz de plata en el desierto.  
Eres complicada y hermosa como quien teje un sueño.

[aegarcia.com](http://aegarcia.com)





El bosque animado.

62 x 83 cm

Oleo sobre madera.



De pronto vemos un rayo de sol.  
Ha estado ahí, pero lo vemos con otros ojos.  
Es lo mágico y hermoso.  
Todo es igual pero ya nada es lo mismo.



Rayo de sol  
122 x 41 cm  
Oleo sobre madera.

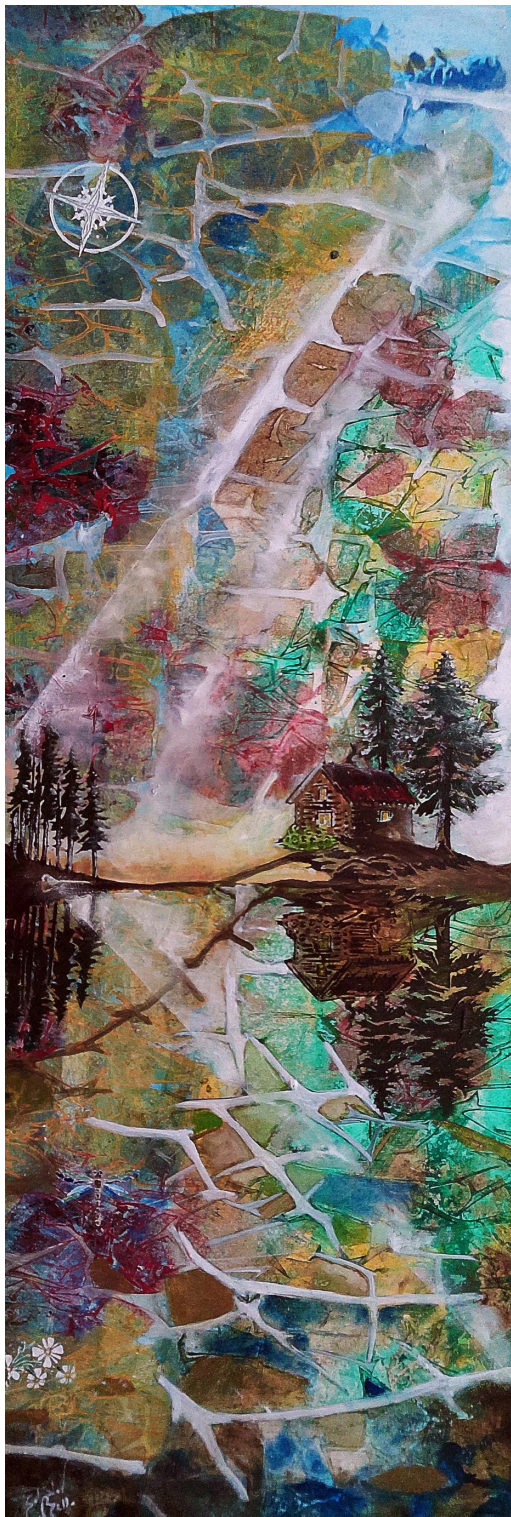



El musico es la voz de la naturaleza compleja  
y excepcional de lo humano y lo básico.  
El alma, la esencia hecha cuerpo de hombre.





Mariposas  
82 x 122 cm  
Oleo sobre madera.



El agua cae despacio en el comienzo de lo que  
promete ser una tarde de otoño.  
La lluvia resbala lenta ante mis ojos y las gotas  
se terminan convirtiendo en collares  
de cristal sucesivo y prolongado.





Arbol azul  
83 x 62 cm  
Oleo sobre madera.



Ahora hay un nuevo pensamiento  
que debe germinar.  
Cojamos semillas y sembremos.  
Sembremos y cuidemos los brotes.  
La escuela es lugar de siembra.  
Paz para nuestro corazón  
y nuestra alma.





Mundo Violeta.  
83 x 62 cm  
Oleo sobre madera.



Tu cuerpo no es menos perfecto, ni tu más débil,  
ni tu vida se escapa ni te traiciona.  
Sólo eres un milagro de vida.  
Mientras no te veas y te sientas así.  
No harás tu trabajo.  
Recuerda.





La Farola  
83 x 62 cm  
Oleo sobre madera.



Lo que guardamos no deja espacio  
a cosas más importantes,  
Tienes que olvidar lo que te trajo  
a ese estado puesto que ya no existe.  
Hay otro.  
Dale luz y escucha su mensaje.





Atardecer  
62 x 83 cm  
Oleo sobre madera.



Eres mil veces más hermosa  
en mi memoria que se quiebra  
y hace nuevos espejismos.  
Tu tacto intenso y tu música barroca.  
Eres mi alma y mi reflejo que me atormenta.  
Eres el bálsamo de mi destrucción cotidiana.





Hoja  
82 x 122 cm  
Oleo sobre madera.





Arbol de luz  
62 x 83 cm  
Oleo sobre madera.



Atrapasueños  
122 x 41 cm  
Oleo sobre madera.



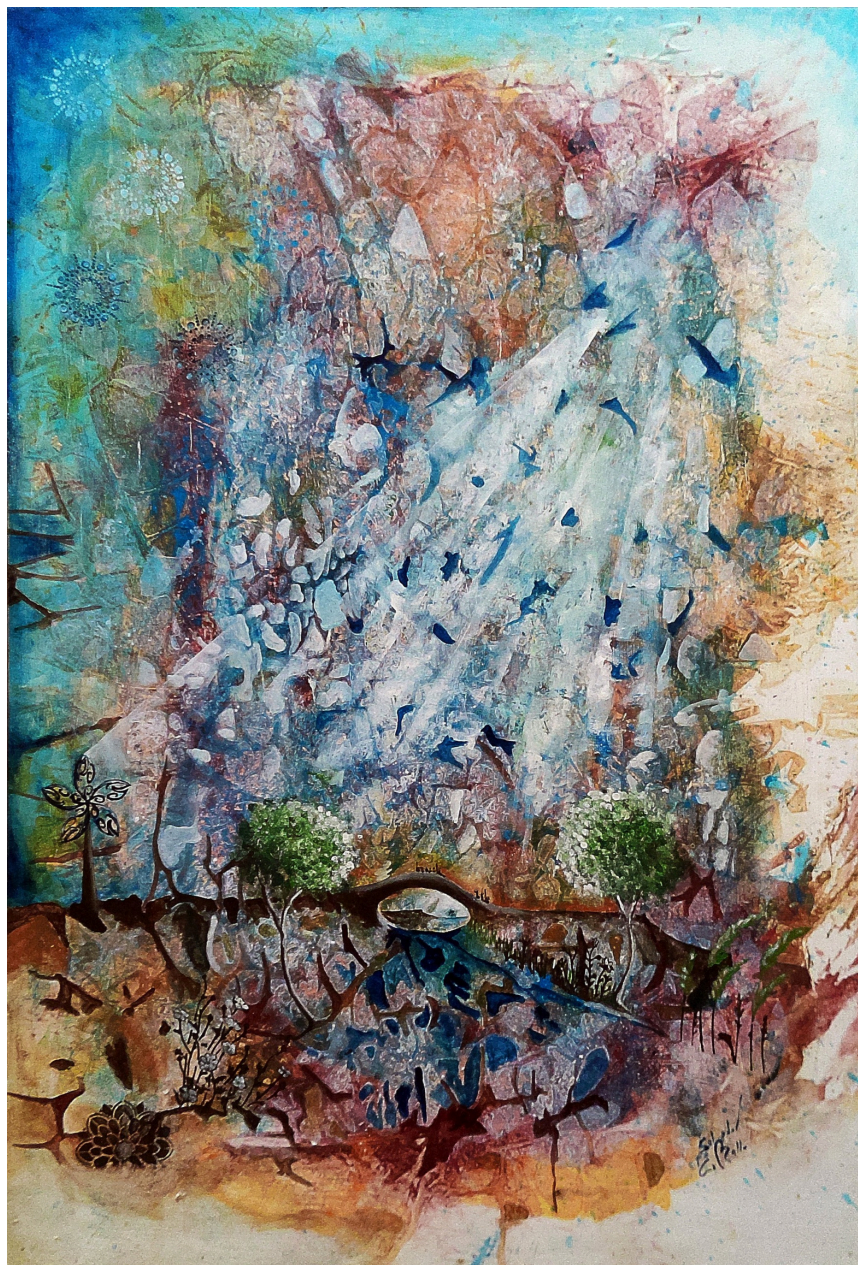

En la luz del puente.

122 x 83 cm

Oleo sobre madera.



41 x 41cm  
Oleo sobre madera.



